ASCOMADE

Assemblée Générale
5 juillet 2021

Et pourquoi pas faire d'une déchetterie un outil de sensibilisation ?

SYTEVOM

TERRITOIRE ZÉRO DÉCHET

zér GASPILLAGE

Le SYTEVOM / Présentation

SYTEVOM = Syndicat de Traitement et de Valorisation des ordures ménagères

632 communes

2 SICTOM

8 Communautés de Communes

1 Communauté d'Agglomération

Soit près de 265 000 habitants

120 agents

35 déchetteries / 4 quais de transfert

1 centre de valorisation des déchets

1 plate-forme de tri-valorisation

1 recyclerie à Arc les Gray

La déchetterie : un outil de sensibilisation ?

Des actions de sensibilisation et d'éducation « classiques » :

- Visites du Centre de Valorisation des Déchets : centre de tri et usine d'incinération
- Interventions en milieu scolaire : conseillers du tri, CPIE, MNVS
- Animations grand public : foires, marchés,
- Interventions en entreprises : ateliers EIT

Poursuivre les interventions en milieu scolaire par la visite d'une DECHETTERIE en créant un espace pédagogique :

- Un module « tri et recyclage option déchetterie » en 3 séances (CPIE de Brussey),
- Une déchetterie centrale : la déchetterie de Pusey (70).

Rappel du contexte

La déchetterie de Pusey

2016 : un constat

- Une déchetterie devenue obsolète
- Un problème de sécurité (VL/PL)
- Une nécessité de moderniser le site

Une opportunité : « profiter » de ces travaux pour créer un espace pédagogique

Faire de la déchetterie un outil pédagogique :

- Construction d'un espace dédié
- Permettre l'accueil de différents publics
- Développer les actions de prévention

Chiffres clés

- 63 146 passages (2020)
- 8248 tonnes captées
- 38 flux différents
- 3 ETP

Un espace pédagogique

Des zones dédiées pour accueillir des groupes de 10 à 15 personnes

Un parcours pédagogique élaboré avec le CPIE de Brussey :

- La place de la déchetterie dans la gestion du service public DECHETS,
- L'importance du tri et le rôle des agents présents,
- Le fonctionnement des filières en France,
- Les actions de prévention (compostage, réemploi,…)
- L'ouverture à d'autres thématiques : EAU, ENERGIE,…

Un observatoire (vision à 360 °, situation dominante,…)

Un livret d'évaluation pédagogique

Le projet

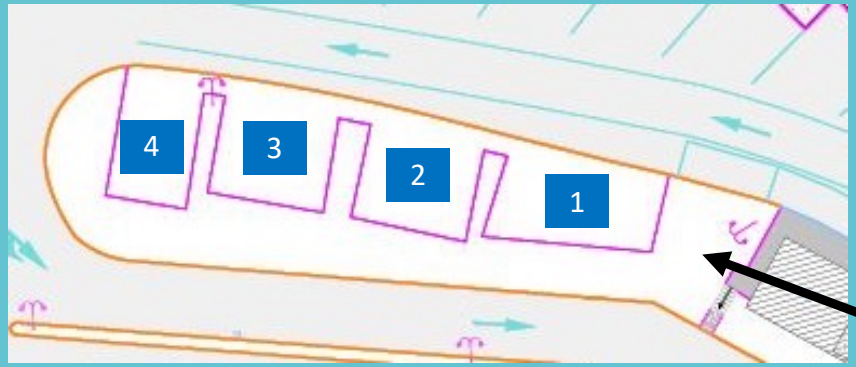

4 plateformes au sol et une en hauteur.

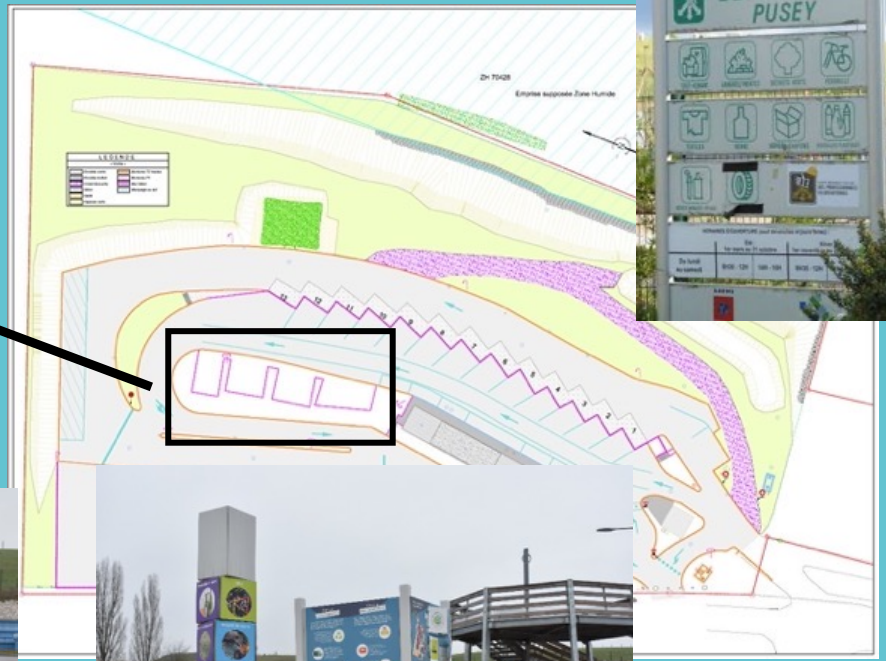

Le parcours

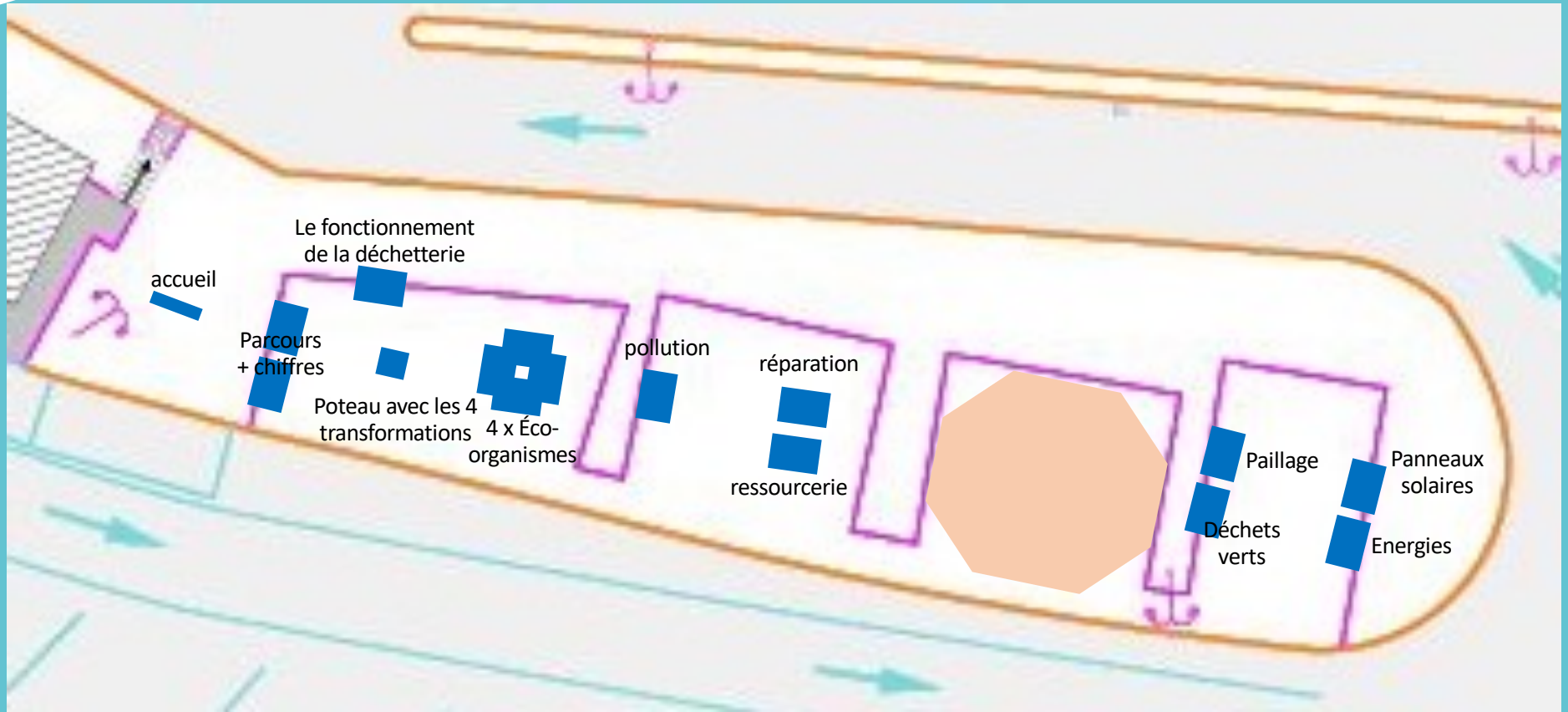
Le fonctionnement
de la déchetterie
accueil
Parcours
+ chiffres
Poteau avec les 4
transformations
4 x Éco-
organismes
pollution
réparation
ressourcerie
Paillage
Déchets
verts
Panneaux
solaires
Energies

Supports installés

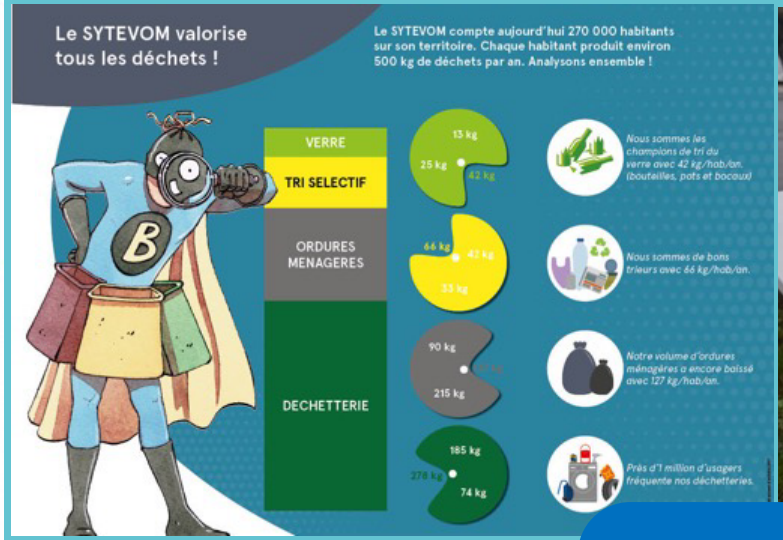

- Totem d'accueil
- Tables de lecture simples
- Tables de lecture ludiques
- Panneaux doubles, triples

Publics cibles

Les scolaires

Un parcours de visite adapté, 4 niveaux :

- Cycle 2
- Cycle 3
- Cycle 4
- Lycée

Les adultes

Dans le cadre de parcours de formation

Intégration des contraintes

- Stationnement des véhicules avec remorque en haut de quai,
- Densité du trafic,

- Parcours piéton identifié mais axé sur l'espace pédagogique :
  vigilance forte à avoir lors de l'accès aux bennes…

Eléments financiers

Coût des travaux : 1 100 000 € HT

Plan de financement :

- Subvention Région BFC : 221 000 €
- Subvention ADEME : 150 000 €
- Fonds Transition énergétique : 50 000 €
- Programme LEADER : 40 000 €
- Autofinancement : 639 000 €

Coût espace pédagogique :

- **Etude-conception : 12 600 €**
- **Signalétique : 10 850 €**
- **Aménagements : 51 550 €**
- **Total dépenses : 75 000 €**